

Kippari

Riku

Säv., san., sov.: Maija Nikunen

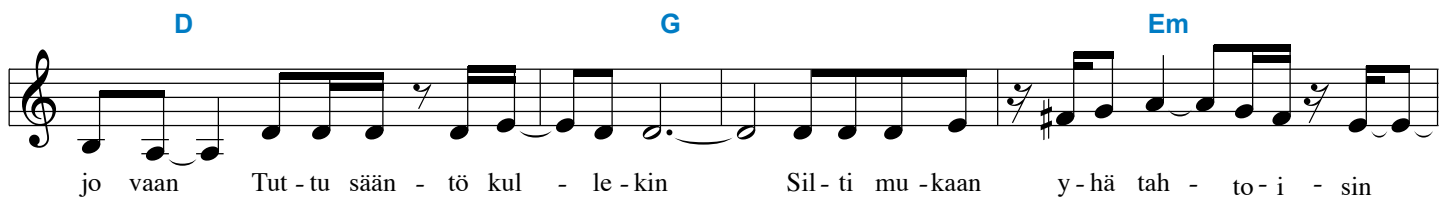

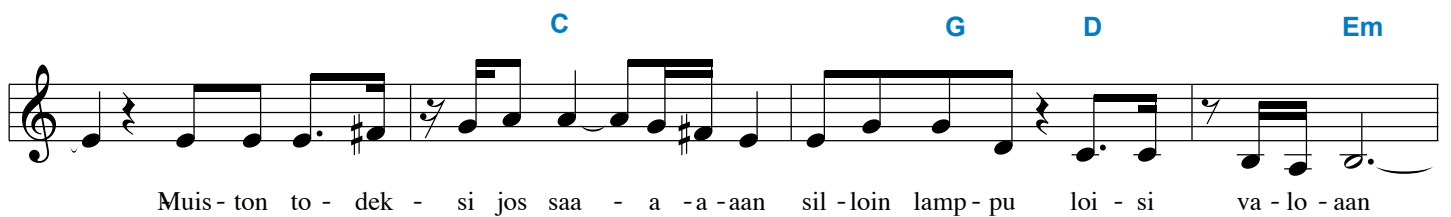

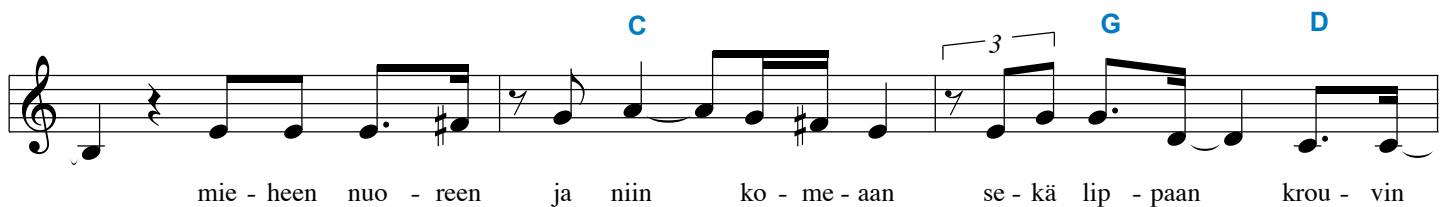

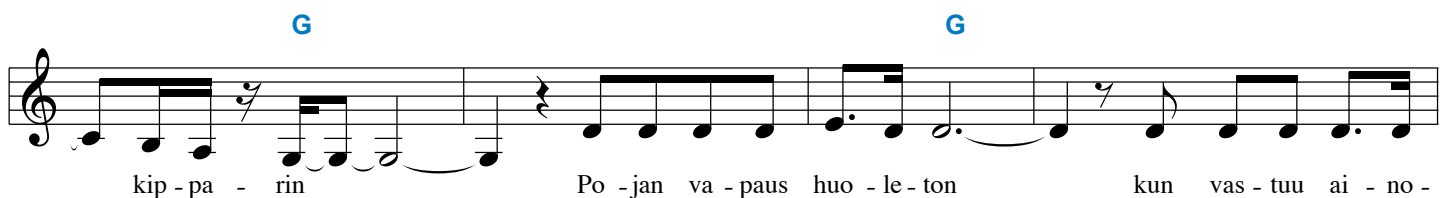

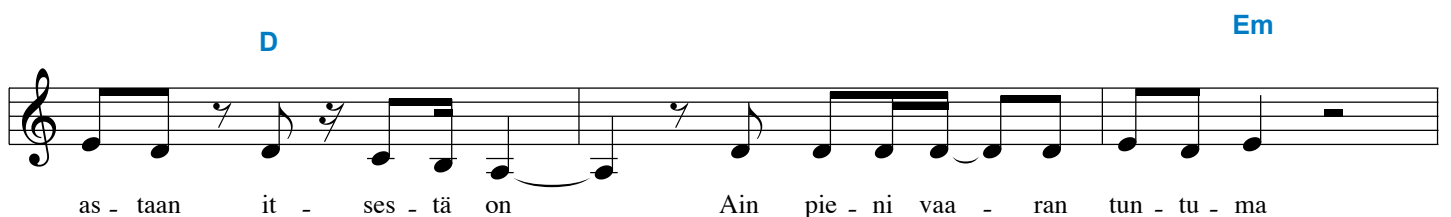

G**D****G**

tai saat - toi äk - ki - sel - tään

i - has - tu - a Muis - tat - ko nuo - ru - kai - set nää

Em

jot - ka ai - na sai - vat päät

kään - ty - mään

Ei ne mi - hin -

C**G****D****Em**

kään ka - don - neet - kaan ne jäi - vät

vie - lä

yh - det

ot - ta - maan

C**G****D****G**

Sil - mät sul - ki - es - sain

ku - van saan ym - pä - ril - läin

tei - dät

taas nään

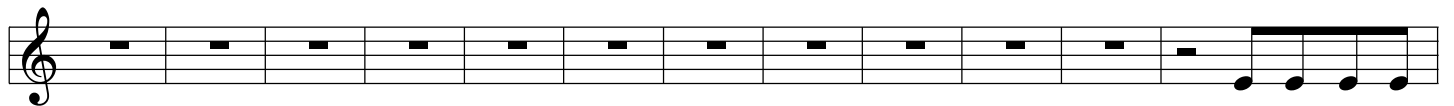
G**D****Em****G****D****G****Em****C****G****D****Em****C****G****D****A**

Oi jos sin - ne

A**E**

pää - si - sin

vie - lä yh - den

ker - ran uu - del - leen

Sil - loin he - ti

F#m**A****E**

ti - lai - sin

pul - lon kes - ka - ri - a

eh - kä

toi - sen - kin

Sil - ti mie - li

A**F#m**

val - la - ton

ei voi - si ol - la

lail - la nuo - ri - son

ten - na - rei - den

D A E F#m

tem - po no - pe - a niin vaih - tu - nut on as - kel - mit - ta - riin Huu - dot miet - tei -

D A E A

siin pään si - säi - siin: mi - kä tar - koi - tus e - lä - män on? Ää - net kul - ma -

A E

kup - pi - lan kai - kuu sä - ve - le - nä men - nee - seen kul - jet - taa mut

F#m A E

soin - tui - neen ai - kaan jos - sa saat - toi e - lää it - sel - leen Mis - sä ku - kin

A F#m

tä - nään lie? On - ko muil - la ol - lut sel - vem - pi ti - e (vai) Aal - to

D A E F#m

ko ar - mot - to - min tei - dät kau - as vei jon - ne - e - kin? On - ko kas - von -

D A E A

ne kuin mi - nun - kin: par - ta - suu - u - kon tuon kip - pa - rin